夏季休業中　犬山南小学校への通路　※運動場改修・工事用通路の撤去のため　西門・正門からの進入経路

◆期　間：7 月 16 日(水)～8 月 16 日(日)　8 時 30 分～17 時 30 分（黄色実線）

◆経　路　①出来町交差点を南進　②Ｔ字路を東進　③西門より進入（体育館前に駐車可能）
④校舎西側の通路を北進(左折)　⑤北館西側・⑥北館北側に駐車

● 来賓玄関（入口）　　駐車スペース

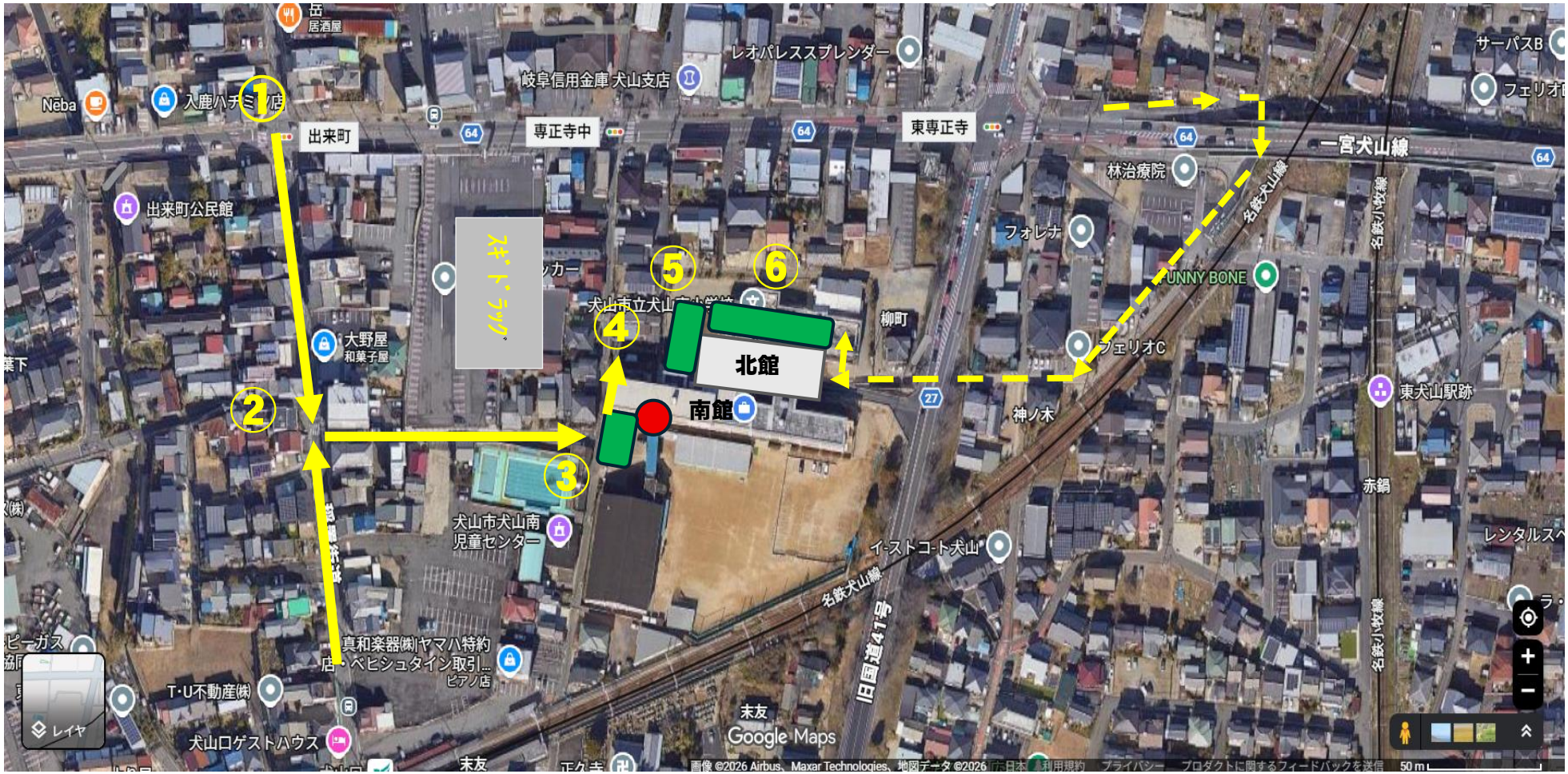

★黄色点線は、上記の時間外の時間帯での経路です。